



ROBERTO VI



SOSENKA 4



Adres

 Pławieńska 11 C
78-550 Czaplinek

Kontakt

 502 165 998
502 165 969

 biuro@wood-house.net.pl
konstrukcja@wood-house.net.pl

OFERTA DOMU SOSENKA 4

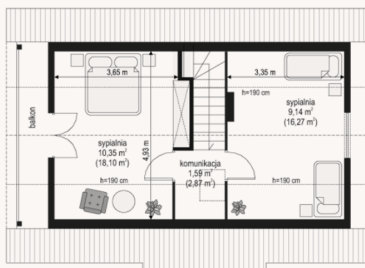

PROJEKT

Dom **Sosenka 4** to propozycja domku letniskowego, który może pełnić funkcję całorocznego. Powierzchnia użytkowadomu wynosi 82, m² (kubatura 253,40 m³). Dobrze zaprojektowane wnętrze pozwala na komfortowe życie **4 użytkowników**. Dom zwieńczony jest **dachem dwuspadowym**. Minimalna wielkość działki na jakiej może być realizowany projekt to: 16,66 x 14,63 m.

ARCHITEKTURA PROJEKTU SOSENKA 4

Dom jest zaprojektowany w **konstrukcji szkieletowej drewnianej**. Ma prostą bryłę zorganizowaną w planie prostokąta. Całość przykryta jest dachem dwuspadowym o kącie nachylenia 45 stopni. Projekt uwzględnił zadaszony taras i balkon wsparty na słupach. Będzie to doskonałe miejsce wypoczynku. **Estetyczna bryła** dobrze się prezentuje w zabudowie miejskiej jak i krajobrazie wiejskim.

KOSZT BUDOWY

Stan surowy zamknięty

Stan deweloperski

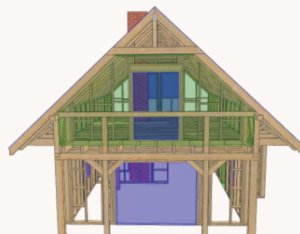
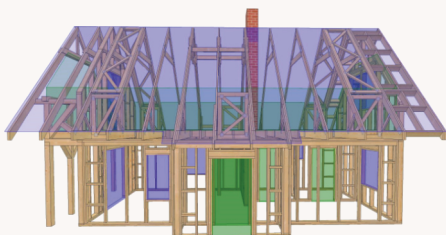

*Szczegóły zawarte w karcie domu.

OFERTA DOMU ROBERTO VI

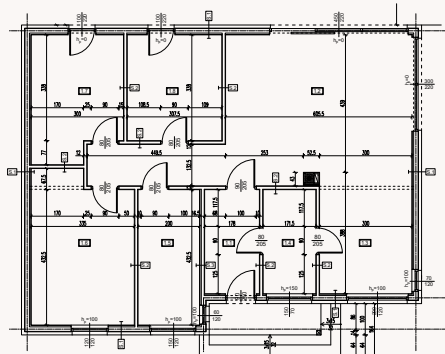

PROJEKT

Roberto VI to kolejna, nieco większa wersja w ramach popularnej serii. Powierzchnia użytkowa budynku to 103m². Bryłę budynku wieńczy dwuspadowy dach pokryty grafitową dachówką typu tegalit. Na elewacji królują biele, szarości oraz drewno. Uwagę przykuwa starannie dobrana stolarka, w tym kilka okien narożnych, dzięki którym wewnątrz będzie pełne naturalnego światła.

ARCHITEKTURA PROJEKTU ROBERTO IV

Jeżeli mowa już o wnętrzu, do dyspozycji domowników będzie dobrze przemyślana niespełna stumetrowa przestrzeń, w ramach której znajdują się trzy pokoje, spora łazienka z wanną i prysznicem oraz najważniejsze miejsce w domu: pokój dzienny połączony z jadalnią i ustawną kuchnią. Duże przeszklenia w salonie są świetnym rozwiązaniem, które nie tylko optycznie powiększy wnętrze, ale nada mu niepowtarzalny charakter, otwierając wnętrze na zieleń ogrodu. Z salonu przewidziano bowiem także wyjście na delikatnie osłonięty przedłużeniem dachu taras wypoczynkowy.

KOSZT BUDOWY

Stan surowy zamknięty

Stan deweloperski

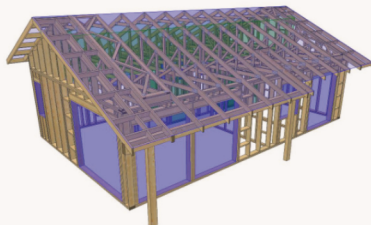
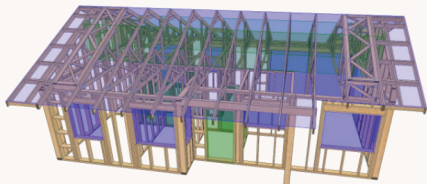

***Szczegóły zawarte w karcie domu.**

O NAS

Jesteśmy firmą budowlaną o tradycjach rodzinnych — założycielami są Wiesław i Paweł Weznerowicz. Możemy pochwalić się wieloletnim doświadczeniem w budowie domów kanadyjskich, gdyż z dużym powodzeniem funkcjonujemy na rynku już od 2012 roku. Naszym głównym obszarem działania jest województwo zachodniopomorskie.

Na przestrzeni lat zdobywaliśmy doświadczenie zarówno w Polsce jak i za granicą – w Hiszpanii, Włoszech oraz Francji. Nie boimy się dużych przedsięwzięć, współpracowaliśmy z firmami, dla których postawiliśmy około **50 drewnianych domów szkieletowych** w Polsce jak i za granicą, natomiast niezależnie wybudowaliśmy około **150 domów kanadyjskich** w kraju, Posiadamy własną ekipę oraz hale produkcyjną wyposażoną w nowoczesne piły oraz stoły do produkcji ścian szkieletowych. Jesteśmy autoryzowanym zakładem produkującym Wiązary Dachowe w systemie MITEK.

Zapraszamy do współpracy.



**BUDOWNICTWO
DREWNIANE**



**WIĄZARY I WIĘZBY
DACHOWE**



**SKŁAD
DRZEWNY**





Budując z naszą firmą zyskujesz czas, komfort oraz gwarantowany efekt w postaci wysokiej jakości inwestycji.

Adres

 Pławieńska 11 C
78-550 Czaplinek

Kontakt

 502 165 998
502 165 969

 biuro@wood-house.net.pl
konstrukcja@wood-house.net.pl